# OBEC LEDNICE

**Zámecké náměstí 70, 691 44 Lednice**


691 44 Lednice

V Lednici, dne 10.11.2020
Čj.: 1068/2020
tel.: 519 340 112

**Sdělení k žádosti o poskytnutí listin a informací dle 106/1999 Sb.**

Dne 04. 11. 2020 jsme obdrželi Vaši žádost ve smyslu ust. zákona č. 106/1999 Sb., o svobodném přístupu k informacím.

K Vaší žádosti zasíláme přílohou tři výkresy Architektonicko-urbanistickou studie území mezi spojkou ulic Slovácká, Břeclavská a areálem školy v Lednici.

OBEC LEDNICE
Zámecké nám. 70
691 44 LEDNICE

RNDr. Libor Kabát
starosta obce

*Přílohy:*

*Architektonicko-urbanistická studie území mezi spojkou ulic Slovácká, Břeclavská a areálem školy v Lednici:*

- *1. varianta-situace návrh*
- *2. varianta-situace návrh*
- *3. varianta-situace návrh*

# ARCHITEKTONICKO - URBANISTICKÁ STUDIE ÚZEMÍ MEZI SPOJKOU ULIC SLOVÁCKÁ, BŘECLAVSKÁ A AREÁLEM ŠKOLY V LEDNICI.

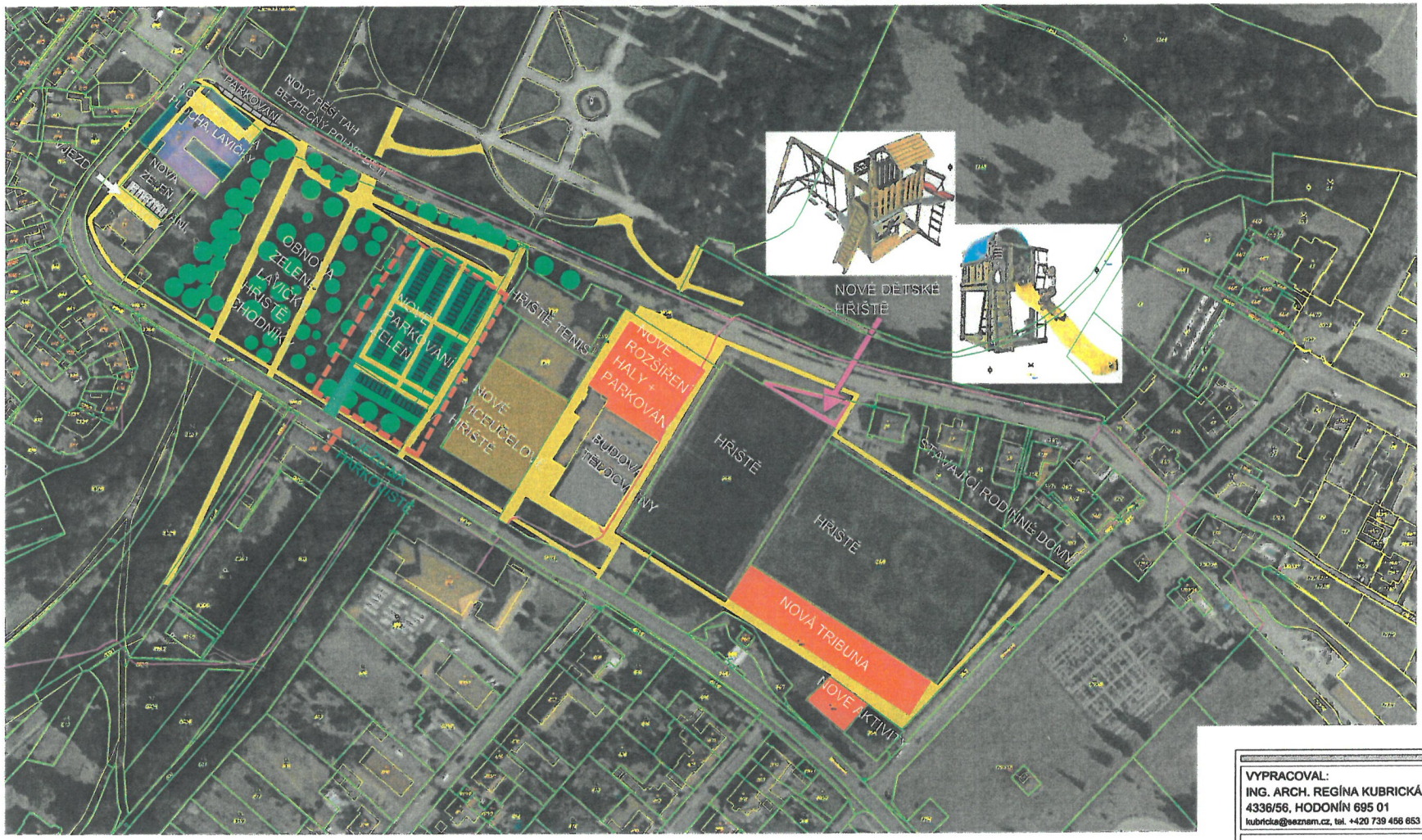


## 1. VARIANTA - SITUACE NÁVRH.

| | | | |
|---|---|---|---|
| VYPRACOVAL:<br>ING. ARCH. REGÍNA KUBRICKÁ, PERUNSKÁ 4336/56, HODONÍN 695 01<br>kubricka@seznam.cz, tel. +420 739 456 653 | | | |
| INVESTOR:<br>OBEC LEDNICE, Zámecké náměstí 70, Lednice 691 44 | | | |
| ARCHITEKTONICKO - URBANISTICKÁ STUDIE ÚZEMÍ MEZI SPOJKOU ULIC SLOVÁCKÁ, BŘECLAVSKÁ A AREÁLEM ŠKOLY V LEDNICI. | | | |
| 1. VARIANTA - SITUACE NÁVRH. | | | |
| FORMÁT 2XA4 | DATUM DUBEN 2020 | STUPEŇ STUDIE | Č. ZAKÁZKY 01/04/2020 |
| MĚŘÍTKO 1:2000 | | Č. VÝKRESU | 05 |

# ARCHITEKTONICKO - URBANISTICKÁ STUDIE ÚZEMÍ MEZI SPOJKOU ULIC SLOVÁCKÁ, BŘECLAVSKÁ A AREÁLEM ŠKOLY V LEDNICI.

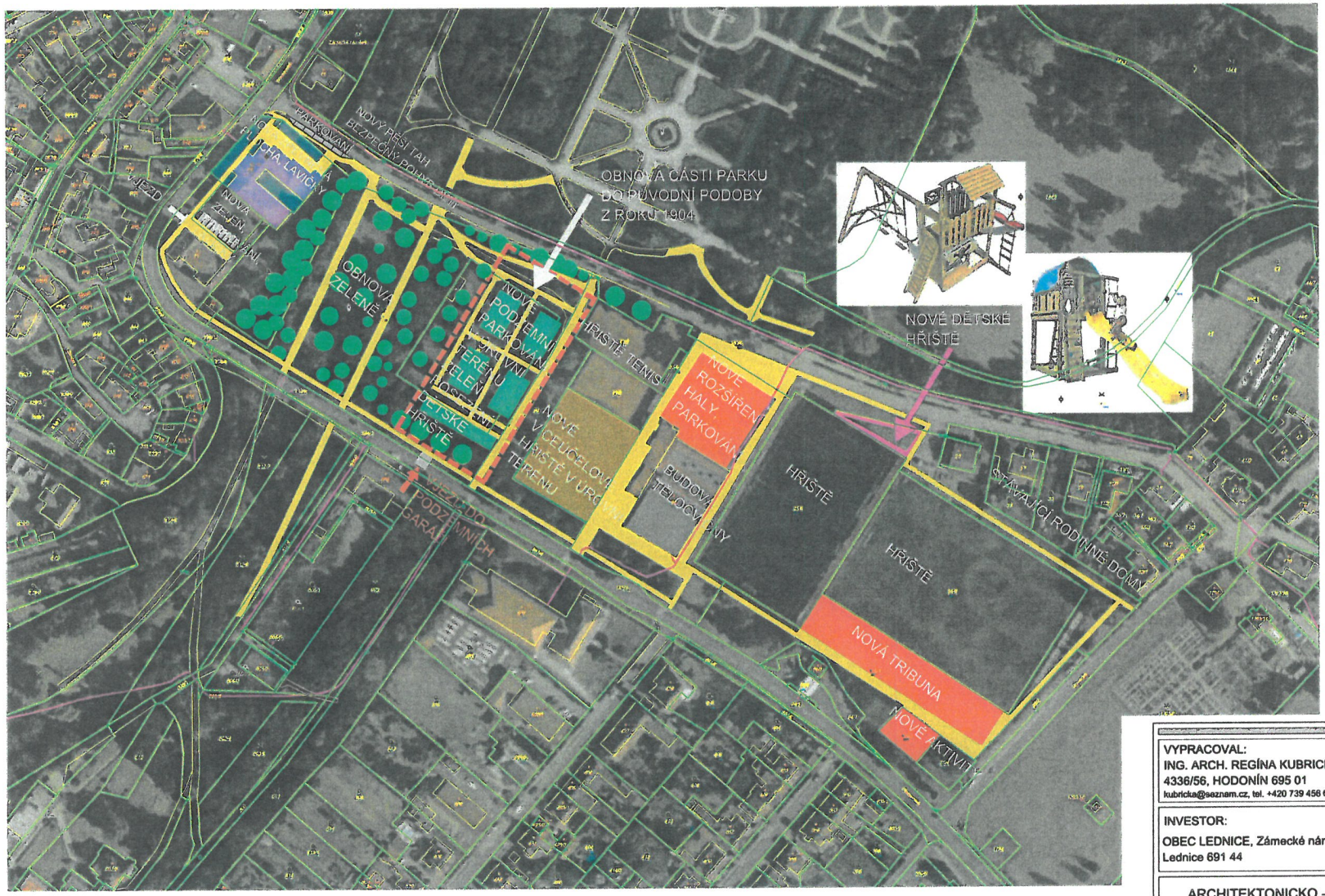


## 2. VARIANTA - SITUACE NÁVRH.


VYPRACOVAL:
ING. ARCH. REGÍNA KUBRICKÁ, PERUNSKÁ 4336/56, HODONÍN 695 01
kubricka@seznam.cz, tel. +420 739 456 653


INVESTOR:
OBEC LEDNICE, Zámecké náměstí 70, Lednice 691 44

ARCHITEKTONICKO - URBANISTICKÁ STUDIE ÚZEMÍ MEZI SPOJKOU ULIC SLOVÁCKÁ, BŘECLAVSKÁ A AREÁLEM ŠKOLY V LEDNICI.

2. VARIANTA - SITUACE NÁVRH.

| FORMÁT | DATUM | STUPEŇ | Č. ZAKÁZKY |
|---|---|---|---|
| 2XA4 | DUBEN 2020 | STUDIE | 01/04/2020 |
| MĚŘÍTKO 1:2000 | | Č. VÝKRESU | 06 |

# ARCHITEKTONICKO - URBANISTICKÁ STUDIE ÚZEMÍ MEZI SPOJKOU ULIC SLOVÁCKÁ, BŘECLAVSKÁ A AREÁLEM ŠKOLY V LEDNICI.

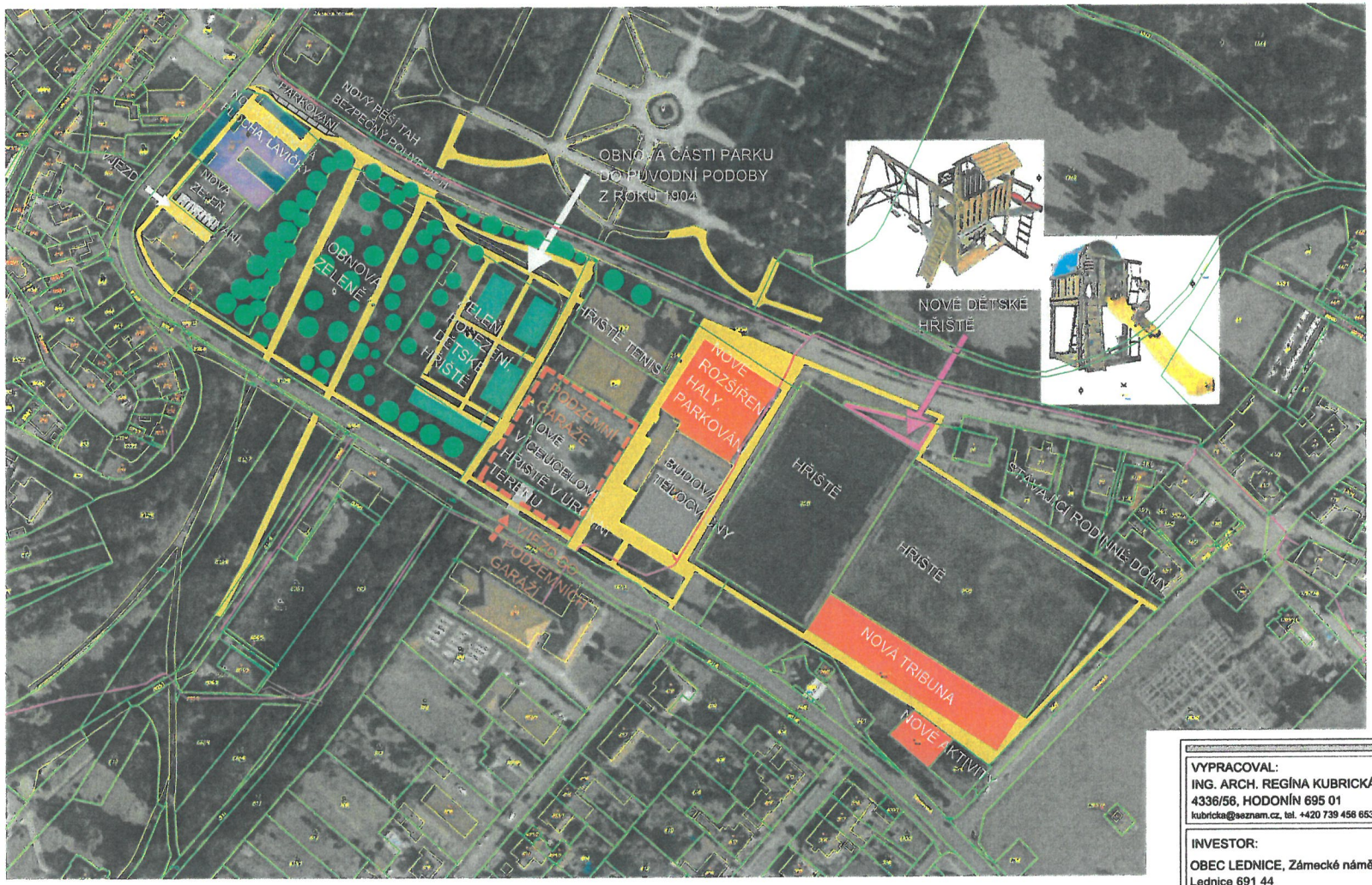


## 3. VARIANTA - SITUACE NÁVRH.


VYPRACOVAL:
ING. ARCH. REGÍNA KUBRICKÁ, PERUNSKÁ 4336/56, HODONÍN 695 01
kubricka@seznam.cz, tel. +420 739 456 653


INVESTOR:
OBEC LEDNICE, Zámecké náměstí 70, Lednice 691 44

ARCHITEKTONICKO - URBANISTICKÁ STUDIE ÚZEMÍ MEZI SPOJKOU ULIC SLOVÁCKÁ, BŘECLAVSKÁ A AREÁLEM ŠKOLY V LEDNICI.

3. VARIANTA - SITUACE NÁVRH.

| FORMÁT | DATUM | STUPEŇ STUDIE | Č. ZAKÁZKY |
|---|---|---|---|
| 2XA4 | DUBEN 2020 | | 01/04/2020 |
| MĚŘÍTKO 1:2000 | | Č. VÝKRESU | 07 |